شهادت صد و هشتاد و سومین ورزشکار فلسطینی توسط رژیم صهیونیستی

هشتادمین فوتبالیست فلسطینی به دست رژیم اشغالگر قدس به شهادت رسید.

محمـــود الجـــزار، دروازه‌بان تیم فوتبال خدمات رفـــح در بمباران اخیر منطقه رفح جنوبی توســـط رژیم اشغالگر قدس به شهادت رسید. اسرائیل از زمان آغاز جنگ علیه نوار غزه تاکنون ۱۸۳ ورزشکار فلسطینی را به شهادت رسانده که ۸۰ نفر از آنها فوتبالیست بوده‌اند. همچنین رژیم اشغالگر در این مدت ۴۵ زیرســـاخت ورزشـــی را تخریب کرده و ۱۱ ورزشکار فلسطینی را بازداشت کرده است.

رژیم صهیونیستی در ۷ ماه گذشته از یورش به نوار غزه بیش از ۳۴ هزار و ۸۰۰ فلســـطینی را به شهادت رسانده که ۷۰ درصد از آنها کودکان و زنان هستند. سایت فلسطین اون لاین می‌نویسد که جنایت رژیم صهیونیستی در غزه و شهادت ورزشکاران نباید از سوی سازمان‌های بین‌المللی ورزشی بدون پاســـخ بماند و «باید ورزشکاران اســـرائیل از حضور در مسابقات بین‌المللی محروم شـــوند». رسانه فلسطینی گزارش می‌دهد که کمپین‌های حمایت از فلسطین و محکومیت رژیم اشغالگر در ورزش ادامه دارد تا کاروان اسرائیل از حضور در مسابقات المپیک پاریس محروم شود.

تغییر نام استقلال به «استقلال خلیج‌فارس» منتفی شد

موضوع تغییر نام باشگاه استقلال به «استقلال خلیج‌فارس» منتفی شد و آبی‌پوشان با همان نام گذشته به فعالیت خود ادامه خواهند داد.

باشـــگاه اســـتقلال روز ۵ اردیبهشت‌ماه به صورت رســـمی به هلدینگ خلیج‌فارس واگذار شد و این هلدینگ با در اختیار گرفتن ۸۵ درصد مالکیت آبی‌پوشان، عهده‌دار امور این باشگاه شد.

پس از این اتفاق صحبت‌هایی مبنی بر تغییر نام باشگاه مطرح شد و حتی عبدالعلی علی عسکری رئیس هلدینگ خلیج‌فارس در مصاحبه‌ای اعلام کرد که نام باشگاه به زودی به «اســـتقلال خلیج‌فارس» تغییر خواهد کرد. با این وجود بعد از بررســـی‌های به عمل آمده این موضوع منتفی شـــده و قرار است این تیم با همان نام «استقلال» و پسوند «تهران» در مسابقات مختلف حضور داشته باشد.

داور گمنام عمانی، بازی ایران را سوت می‌زند

کمیته داوران کنفدراسیون فوتبال آسیا، اسامی تیم داوری دیدار ایران و هنگ کنگ را اعلام کرد.

تیم ملی فوتبال ایران در دور پنجم از مرحله مقدماتی جام جهانی ۲۰۲۶، باید در تاریخ هفدهم خردادماه از ســـاعت ۱۵:۳۰، به مصاف میزبان خود، تیم ملی هنگ کنگ برود. ملی‌پوشـــان که برای تصاحـــب صدر جدول رده‌بندی تلاش می‌کنند، در پی پیروزی در این مسابقه خارج از خانه هستند.

کمیته داوران کنفدراسیون فوتبال آسیا اسامی تیم داوری این مسابقه را اعلام کرد که طی آن، تیم داوری از عمان به سرپرســـتی قاسم مطرعلی قرار است این بازی را قضاوت کنند.

این داور جوان، گمنام و ۳۴ ســـاله عمانی، پیش از این نیز سابقه قضاوت بازی تیم ملی ایران را برعهده داشـــته است. در دیداری دوستانه که در سال ۲۰۱۸ میان ایران و قطر برگزار شـــد و شاگردان کی‌روش با گل‌های طارمی و آزمون به پیروزی رسیدند، قاسم مطرعلی قضاوت آن مسابقه را برعهده داشت.

بجز این مسابقه، قاســـم مطرعلی تاکنون در مسابقه مهمی برای ایران یا نمایندگان ایران قضاوت نکرده اســـت. البته او ســـابقه قضاوت بازی دوستانه تیم‌های ملی عمان و آلمان که در سال ۲۰۲۲ برگزار شد را نیز در کارنامه دارد.

عزیزی: فشار روی استقلال بیشتر است

خداداد عزیزی پیشکسوت فوتبال کشورمان درباره رقابت تیم‌های فوتبال استقلال و پرسپولیس برای رسیدن به قهرمانی در بیست‌وسومین دوره لیگ برتر گفت: در لیگ ما چیزی جز رقابت بین این دو نفر نمی‌بینیم و هر تیمی گاف بدهد قطعاً تیم دیگر جایش را می‌گیرد. باید دید کدام‌یک از آنها شرایط خوبشـــان را حفظ می‌کنند. مسلماً بار استرس و فشار روی استقلال بیشتر از پرســـپولیس است. امیدوارم این رقابت همین‌طور پیش برود و هر تیمی که شرایط بهتری دارد، به قهرمانی برسد.

وی در ادامه افزود: حتّم می‌گوید یکی از تیم‌های استقلال و پرسپولیس در دیدارهای پیش‌رو گاف می‌دهد و این‌طور نیســـت که هر چهار بازی‌شان را ببرند، هم اســـتقلال ممکن است گاف بدهد و هم پرسپولیس، یکی از این دو تیم در چهار بازی باقی‌مانده گاف می‌دهد.

اعلام زمان آموزش کمک‌داوران ویدئویی در ایران

قرار اســـت از تاریخ ۲۹ اردیبهشـــت ســـمینار دانش‌افزایی کمک‌داوران ویدئویی برگزار شود.

از ســـال ۲۰۱۸ سیســـتم کمک‌داور ویدئویی به صورت رسمی در تمام مســـابقات رسمی کشـــورهای مقابل یوفا و فیفا مورد استفاده قرار گرفت، اما شیوع ویروس کرونا و محدودیت‌های ساختاری سبب شده تا پیاده‌سازی این تکنولوژی در فوتبال ایران همچنان در هاله‌ای از ابهام فرو مانده باشد.

با این حال پس از اینکه در لیگ بیســـت و سوم و در دو شهرآورد رفت و برگشت پایتخت از سیستم کمک داور ویدئویی استفاده شد، طبق گفته مهدی تاج و سایر مسئولان قرار است از فصل آینده در تمامی مسابقات لیگ برتر از VAR استفاده شود.

در همین راستا و پس از دوره‌ای که برای دانش‌افزایی داوران لیگ برتری برگزار شـــد، ســـمیناری نیز برای کمک‌داوران ویدئویی با حضور مدرســـین فیفا ترتیب داده شـــده و قرار اســـت از تاریخ ۲۹ اردیبهشت‌ماه در مرکز ملی فوتبال برگزار شـــود. اسامی مدرسین فیفا در این دوره به شرح زیر است: تامر دوری(مدرس دوره داوری دســـتگاه VAR)، دیگو آنتونیوپرز(مدرس تکنولوژی دستگاه VAR) و برناردو مارکز(مدرس تکنولوژی دستگاه VAR).

برنامه هفته بیست و هفتم لیگ برتر فوتبال

شنبه ۲۲ اردیبهشت ۱۴۰۳

*شمس‌آذر قزوین.............ملوان(ساعت ۱۷:۱۵)
*مس‌رفسنجان.............سپاهان(ساعت ۱۷:۵۰)
*هوادار.............پرسپولیس(ساعت ۱۸:۲۰)
*آلومینیوم اراک.............صنعت نفت آبادان(ساعت ۱۸:۳۰)
*تراکتور.............گل‌گهرسیرجان(ساعت ۱۸:۵۰)

دوشنبه ۲۴ اردیبهشت ۱۴۰۳

*ذوب‌آهن.............پیکان(ساعت ۱۸:۱۵)
*استقلال خوزستان.............نساجی مازندران(ساعت ۱۹:۳۰)
*استقلال.............فولاد(ساعت ۱۹:۳۰)

جدول رده‌بندی لیگ برتر فوتبال – جام خلیج فارس

تیم	بازی	برد	تساوی	باخت	گل‌ها	تفاضل گل	امتیاز
۱.استقلال	۲۶	۱۶	۹	۱	۳۶–۱۵	۲۱	۵۷
۲.پرسپولیس	۲۶	۱۶	۸	۲	۳۵–۱۴	۲۱	۵۶
۳.سپاهان	۲۶	۱۴	۵	۷	۴۵–۲۴	۲۱	۴۷
۴.تراکتور	۲۶	۱۳	۵	۸	۳۴–۲۱	۱۳	۴۴
۵.ملوان	۲۶	۱۰	۱۰	۶	۲۹–۲۰	۹	۴۰
۶.گل گهرسیرجان	۲۶	۸	۱۲	۶	۲۷–۲۰	۷	۳۶
۷.شمس آذر قزوین*	۲۶	۱۰	۸	۸	۳۰–۲۶	۴	۳۵
۸.آلومینیوم اراک	۲۶	۹	۷	۱۰	۲۲–۲۸	–۶	۳۴
۹.ذوب‌آهن	۲۶	۸	۹	۹	۲۵–۲۷	–۲	۳۳
۱۰.مس رفسنجان	۲۶	۷	۱۰	۹	۲۸–۳۲	–۴	۳۱
۱۱.هوادار	۲۶	۶	۱۱	۹	۳۰–۳۶	–۶	۲۹
۱۲.پیکان	۲۶	۴	۱۳	۹	۲۳–۳۳	–۱۰	۲۵
۱۳.استقلال خوزستان	۲۶	۴	۱۰	۱۲	۲۱–۳۱	–۱۰	۲۲
۱۴.نساجی مازندران	۲۶	۵	۷	۱۴	۱۸–۳۴	–۱۶	۲۲
۱۵.فولاد	۲۶	۵	۷	۱۴	۱۶–۳۷	–۲۱	۲۲
۱۶.صنعت نفت آبادان	۲۶	۴	۷	۱۵	۲۰–۴۱	–۲۱	۱۹

*محاسبه امتیازات تیم شمس آذر قزوین با احتساب ۳ امتیاز منفی صورت گرفته است.

تعیین تکلیف حسن یزدانی در تورنمنت مجارستان

دبیر: طلای المپیک مهم است نه کشتی‌گیر اعزامی

یزدانی یکی از چهار کشتی‌گیر ویژه ایران است

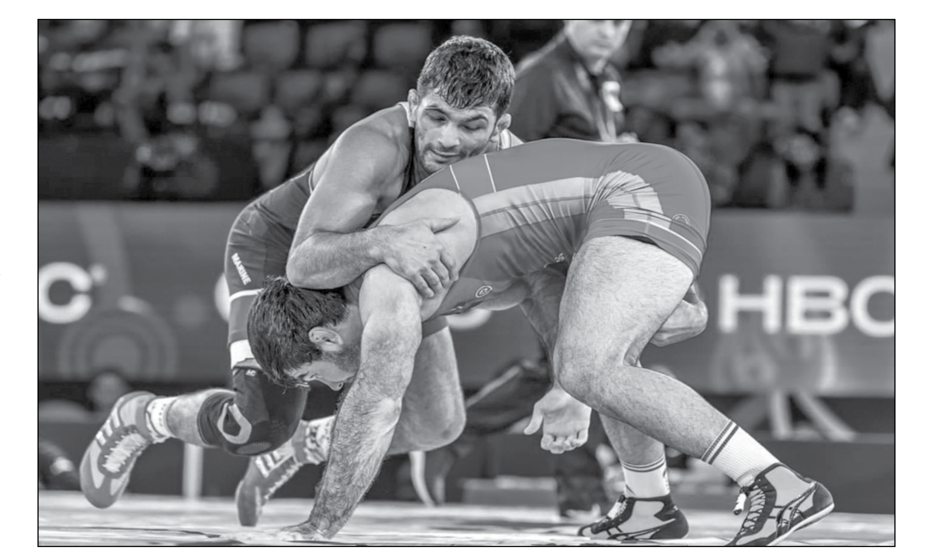

سرویس ورزشی-

رئیس فدراسیون کشتی با تاکید بر اینکه تصمیم اتخاذ شـــده در مورد حسن یزدانی ارتباطی به تیلور و شکستش نداشت، گفت: برای‌مان طلای المپیک مهم است نه کشتی‌گیر اعزامی.

در ســـال المپیک برخلاف چند ســـال گذشته که چهار مسابقه رنکینگ‌دار در کشتی آزاد برگزار شد، تنها دو مسابقه رنک‌دار برگزار می‌شـــود که اولین آن زمستان سال گذشته در زاگرب به انجام رسید و دومین مسابقه نیز ۱۷ تا ۲۰ خرداد در مجارستان برگزار می‌شود. مهم‌ترین اتفاق این تورنمنت برای کشـــتی ایران، حضور حسن یزدانی است که بعد از ۸ ماه روی تشک مسابقه خواهد آمد.

در صورتی‌کـــه یزدانی از این آزمون ســـربلند بیرون بیاید و وضعیـــت کتف و آمادگـــی بدنی او در حد المپیک باشـــد، انتخـــاب یزدانی برای المپیک پاریس قطعی خواهد بود اما در غیر این‌صورت، قاســـم‌پور نیز دیگر گزینه محتمل کادر فنی برای آزمایش در این وزن خواهد بود. بدون شک کمترین حق فدراسیون کشتی و کادر فنی تیم ملی برای انتخاب تیم اعزامی به المپیک، انتخاب کشتی‌گیرانی است که در بهترین شرایط قرار داشته باشند چرا که المپیک رویدادی نیست که اسم‌ها در آن به نتیجه برسند، چه بسا بزرگانی در طول تاریخ بوده‌اند که مقابل چهره‌های نه چندان مطرح اما آماده چاره‌ای جز پذیرش شکست نداشته‌اند.

اعزام حســـن یزدانی در بهترین شـــرایط هم به سود این کشتی‌گیر پرافتخار خواهد بود و هم به سود فدراسیون کشتی، چرا که یک حســـن یزدانی آماده و سرحال می‌تواند در غیاب دیوید تیلور با کسب مدال طلا در تاریخ ورزش و کشتی کشور جاودانه شود و هم فدراسیون کشتی نتیجه‌ای مطلوب کسب خواهد کرد. باید منتظر ماند و دید ورژن ۲۰۲۴ حسن یزدانی در بوداپســـت به چه صورت خواهد بود؛ یکطرفه همه حریفان را قلـــع و قمع خواهد کـــرد و نوید یک طلای المپیک دیگر را خواهد داد یا کادر فنی تیم ملی و فدراســـیون کشتی را تنها در فرصت ۵۰ روزه تا المپیـــک پاریس وادار به اتخاذ تصمیم دیگری خواهد کرد.

یزدانی یکی از چهار کشتی‌گیر ویژه ایران

دیروز علیرضا دبیر رئیس فدراسیون کشتی در گفت‌وگویی در مورد حســـن یزدانی و تصمیمی که فدراسیون کشتی برای اعزام او به مسابقات مجارســـتان بدون انجام رقابت با کامران قاســـم‌پور گرفت، توضیح داد و تاکید کـــرد که طبق چرخه، تصمیم اتخاذ شـــده در مورد حســـن یزدانی حق او بود ضمن اینکه برای‌مان طلای المپیک مهم اســـت نه کشتی‌گیری که اعـــزام می‌شـــود. وی با تاکید بر اینکه حســـن یزدانی یکی از اســـطوره‌های کشتی ایران اســـت، گفت: اول این را بگویم که همه قهرمانان ما عزیز هستند اما چهار نفرشان ویژه‌تر هستند، مرحوم پهلوان تختی، عبدالله موحد، حمید ســـوریان و حسن یزدانی. در واقع حســـن یزدانی یکی از چهار کشـــتی‌گیر ویژه ایران است.

دبیر ادامه داد: دیگر اینکه طبق چرخه انتخابی تیم ملی، واقعاً حق حســـن یزدانی بود. با خود حســـن یزدانی صحبت داشتیم و به این نتیجه رســـیدیم برای اینکه هم خودِ حسن و هم ما متوجه بشـــویم که او از نظر بدنی کجای کار اســـت، در مسابقات مجارستان شرکت کند. باید متوجه می‌شدیم که بدن حســـن یزدانی به چه حد از آمادگی رســـیده است، ۲۰ درصـــد، ۵۰ درصد یا ۷۰ درصد، باید در این زمینه به قطعیت برسیم. رئیس فدراسیون کشـــتی با بیان اینکه حسن یزدانی حدود ۱۰- ۹ ماه روی تشـــک کشـــتی نبوده و تمرین کشتی نداشته است، تصریح کرد: باید متوجه می‌شدیم که بدن حسن یزدانی بعد از این مدت در چه حدی است. مسابقات مجارستان بـــه او کمک می‌کند. اگر بدن حســـن یزدانی در این رقابت‌ها جواب دهد اطمینان داشته باشید که یکی از شانس‌های طلای المپیک است.

مهم کسب مدال طلای المپیک است

با این اوصاف و تصمیمی که برای اعزام حســـن یزدانی به مسابقات مجارستان گرفته شده است، تکلیف کامران قاسم‌پور چه می‌شـــود؟، دبیر در پاسخ به این پرسش گفت: واقعاً دنبال این نبودیم که این دو نفر را رو در روی هم قرار دهیم. کامران کشـــتی‌گیر وزن ۹۲ کیلوگرم ما است که الان وزنش ۹۰ کیلو شده است. دو روز پیش بعد از تمرین وزنش ۸۹ کیلوگرم بود. بالاخره باید پلن B داشـــته باشـــیم. آمدیم و یک درصد کتف حسن جواب نداد، تکلیف چه می‌شود. اگر آنها را رودر روی هم قرار می‌دادیم که نه حســـن آمادگی خوبی داشت و نه کامران قاسم‌پور.

وی در این زمینه ادامه داد: واقعاً در این شـــرایط آنها چه کشـــتی باید با هم می‌گرفتند، برای‌مان مهم نیســـت که چه کسی به المپیک برود، مهم این است که برای‌مان طلا بگیرد. به نظر من تصمیمی که در مورد حســـن یزدانی و اعزامش به مسابقات مجارستان گرفته شد، یکی از بهترین تصمیم‌ها بود. این‌گونه نه حسن را از دست می‌دهیم و نه کامران را.

رئیس فدراســـیون کشـــتی همچنیـــن در گفت‌وگویش بـــا خبرگزاری مهر خاطرنشـــان کرد: نه حســـن یزدانی و نه کامران قاســـم‌پور، هیچ یک در شرایط مسابقه برای رقابت با هم نبودند. باید ۲۰ روز دیگر بروند مجارســـتان اما امروز در شـــرایطی که با هم مســـابقه دهند، نبودند. باید جفت‌شان را آماده کنیم. اگر طبق چرخه حسن رسید که حق او است اما خدای نکرده حســـن نرسید، کامران را نه خراب کرده‌ایم و نه از دست داده‌ایم.

تصمیم اتخاذ شده در مورد یزدانی ربطی به تیلور نداشت

«تصمیمی که فدراسیون کشتی اتخاذ کرد بعد از شکست دیوید تیلور برابر آرون بروکس و حذف او از المپیک بود. حذف تیلور چقدر در تصمیم اتخاذ شده تأثیر داشت؟»، دبیر در پاسخ به این پرسش گفت: اینکه بگویند به خاطر حذف شدن تیلور که رقیب همیشگی حسن یزدانی بود، این تصمیم را گرفتیم، درست نیســـت. حســـن یزدانی طلای المپیک را دارد. ضمن اینکه طبق چرخه حق حسن یزدانی بود که به مسابقات برود. اگر وفایی‌پور در مســـابقات قهرمانی آســـیا اول می‌شد، حسن باید با او در رقابت انتخابی شـــرکت می‌کرد. اگر وفایی‌پور طلا نمی‌گرفت، حسن انتخاب می‌شد و حال این اتفاق افتاده است. باز هم می‌گویم بعد از صحبت با کادر فنی و برای اینکه متوجه شـــویم حسن یزدانی کجای کار است، این تصمیم گرفته شد. اصلاً ربطی به تیلور نداشت.

وی همچنیـــن در واکنش به اینکـــه «حذف تیلور چقدر روی کشـــتی ایران و عملکرد حسن یزدانی تأثیر می‌گذارد؟»، گفت: اول اجازه دهید ببینیم تکلیف حسن یزدانی چه می‌شود اما به هر حال وقتی ورزشـــکاری حریف مستقیمش می‌بازد، اگر بگوید خوشـــحال نیســـت واقعیت را نگفته است. در واقع خوشـــحال می‌شـــود. من خودم هم حریف اینچنینی داشتم که باخت و خوشـــحال شدم. بعضی وقت‌ها بدنت به بدن یک حریف نمی‌خورد. این اصطلاح ورزشـــی است. اما گاهی او به ورزشـــکاری می‌بازد که تو همان ورزشـــکار برنده را به راحتی می‌توانی شکست دهی.

رئیس فدراسیون کشتی در عین حال به «آرون بروکس» پدیده ۲۳ ســـاله که به موفق به شکست دیوید تیلور شد، اشاره کرد و ادامه داد: اینکه فکر کنیم کسی که دیوید را برده است، حریف خوبی نیســـت، اشتباه اســـت. وقتی یک نفر، قهرمان المپیک را شکست می‌دهد یعنی باید روی او حساب کرد.

دبیر در بخش دیگـــری از این گفت‌وگو با تاکید بر اینکه حســـن یزدانی و کامران قاســـم‌پور هر دو عزیز و ســـرمایه ما هستند، خاطرنشـــان کرد: آنها هر دو قهرمان دنیا و با احترام هستند. زمانی نبود که آنها را رو در روی هم قرار دهیم. شاید یک جاهایی می‌شـــد آنهـــا را رو در روی هم قرار داد اما وقتی شرایط جفت‌شان را سنجیدیم به این نتیجه رسیدیم که زمان مناسبی نیست. به همین دلیل پلن A و B کردیم.

پاداش یک و نیم میلیاردی فدراسیون کشتی به ۹ مدال‌آور رقابت‌های جهانی

فدراسیون کشتی مجموعا یک و نیم میلیارد تومان پاداش به ۹ مدال‌آور رقابت‌های جهانی ۲۰۲۳ صربستان اهدا کرد.

مبلغ یک و نیم میلیارد تومان به ۹ مدال‌آور رقابت‌های کشـــتی آزاد و فرنگی جهان در ســـال ۲۰۲۳ میلادی توســـط فدراسیون کشتی اهدا شد. برای تیم ملی کشتی آزاد زارع مدال طلا، حسن و امیرمحمد یزدانی مدال نقره و نخودی مدال برنز و برای تیم ملی کشتی فرنگی میرزازاده مدال طلا، مهمدی مدال نقره، ساروی، محمدرضا گرایی و دادمرز مدال برنز کسب کردند. پیش از این نیز پاداش و حقوق ماهانه مصوب فدراسیون به مدال‌آوران جهانی به ترتیب برای مدال‌های طلا، نقره و برنز ۵۰۰، ۲۰۰ و ۱۰۰ میلیون تومان و ماهانه ۳۰، ۱۵ و ۱۰ میلیون تومان اهدا شده بود.

سرلک رقیب سرسخت کشتی‌گیر آمریکا در انتخابی المپیک

یک سایت آمریکایی آزادکار کشورمان را حریف سخت اسپنسر لی در انتخابی المپیک معرفی کرد.

مسابقات کشتی آزاد و فرنگی کسب سهمیه المپیک به عنوان آخرین مرحله انتخابی از امروز با رقابت فرنگی‌کاران آغاز می‌شود. پس از آن مسابقات زنان و در پایان مسابقات آزاد پیگیری می‌شود. علیرضا سرلک ملی‌پوش ۵۷ کیلوگرم کشورمان نیز در این مسابقات که در استانبول پیگیری می‌شود، شرکت خواهد کرد. وی برای رسیدن به سهمیه المپیک رقیبان سرسختی از آمریکا، آلمان، مغولستان و... دارد.

ســـایت Flowrestling در گزارشـــی به ۵ رقیب اسپنسر لی نماینده وزن ۵۷ کیلوگرم آمریکا برای رسیدن به کسب سهمیه اشاره کرده که نام علیرضا سرلک دیده می‌شود. این سایت در گزارش خود نوشت: علیرضا سرلک از ایران در مسابقات جهانی ۲۰۲۱ به مدال نقره رسید و در فینال مقابل توماس گیلمان با نتیجه ۵ بر ۳ شکســـت خورد. ســـرلک نتوانست در مسابقات جهانی ۲۰۲۲ حضور داشته باشـــد اما می‌تواند رقیب سختی برای لی در استانبول باشد. سرلک با سبک کلاســـیک ایرانی کشتی می‌گیرد و در کل مسابقه موقعیتی باورنکردنی دارد. سرلک می‌تواند حریف خطرناکی باشد اگر مبارزه با لی به اواخر وقت دوم نزدیک باشد.

رقابت ۵۷۲ تکواندوکار در مسابقات قهرمانی آسیا

رقابت‌های تکواندو قهرمانی آســـیا در حالی از ۲۵ اردیبهشت‌ماه در ویتنام آغاز می‌شـــود که تکواندوکاران ۳۶ کشور برای حضور در این دوره از مسابقات ثبت‌نام کرده‌اند.

شـــهر «دانانگ» در کشـــور ویتنام طی روزهای ۲۵ تا ۳۰ اردیبهشـــت میزبان مســـابقات قهرمانی تکواندو قاره کهن در سه بخش پومســـه، کیورگی و پاراتکواندو خواهد بود. در این دوره از مســـابقات ۵۷۲ تکواندوکار از ۳۶ کشـــور به مصاف هم خواهند رفت. در حاشـــیه این رقابت‌ها دوشنبه ۲۴ اردیبهشت جلسه هیئت اجرائی و مجمع عمومی اتحادیه تکواندو آسیا در هتل «مرکور» و با حضور رئیس و دبیرکل فدراسیون تکواندو برگزار خواهد شد. ضمن اینکه ثبت‌نام تیم‌های شرکت‌کننده در هتل «تین سان» کلاس هماهنگی داوران، جلسه فنی و قرعه‌کشی مسابقات پومسه نیز در سالن برگزاری مسابقات انجام خواهد شد.

این دوره از مسابقات سه‌شنبه ۲۵ اردیبهشت با برگزاری رقابت‌های پومسه آغاز می‌شود. ۲۱۶ تکواندوکار در هشتمین دوره مسابقات پومسه قهرمانی آسیا و به مدت ۲ روز به رقابت خواهند پرداخت. بیست و ششمین دوره مسابقات کیورگی قهرمانی آسیا پنجشنبه ۲۷ اردیبهشـــت‌ماه با برگزاری مسابقات اوزان ۵۴- و ۶۳- کیلوگرم آقایان، ۴۶- و ۵۳- کیلوگرم بانوان آغاز می‌شـــود. ۲۴۴ تکواندوکار در این مسابقات به مصاف هم خواهند رفت. نهمین دوره مســـابقات پاراتکواندو قهرمانی آسیا نیز با حضور ۱۱۲ تکواندوکار به مدت یک روز، یکشنبه ۳۰ اردیبهشت‌ماه برگزار می‌شود.

یادی از سردار شهید محمد ناظری

فرمانده دل‌های دریایی

۲۱ اردیبهشـــت امسال، هشـــتمین سالگرد شـــهادت ســـردار محمد ناظری، فرمانده یگان تکاوران دریایی سپاه پاســـداران انقلاب اسلامی اســـت. او در اوج فعالیت‌هـــای نظامـــی و رزمی، یک هنرمند هم بود و در زمینه شـــعر، موسیقی و سینما سررشته داشت و در فیلم «موج مرده» به کارگردانی ابراهیم حاتمی‌کیا نیز ایفای نقش کرده بـــود. فرماندهی عملیات کرکوک در دوران دفاع مقدس، تاســـیس یگان‌های ویژه تکاوران نیروی دریایی ســـپاه، نبرد با دزدان دریایـــی خلیج عدن، طراحی دســـتگیری ملوانان آمریکایی متجاوز به آب‌های ایران در خلیج‌فارس، پرورش فرماندهانی چون شـــهید محمود کاوه، جاویدالاثر احمد متوســـلیان و... ازجمله فعالیت‌های این ســـردار شهید بود. شهیدحاج قاسم سلیمانی درباره وی گفته بود: «ما جهاد مهمی را به یاد نداریم که شـــهید ناظری در آن شریک نبوده باشند. «سلیمانی اظهار داشت»: بنده از سال ۵۸ که نیروی آموزشی ایشان بودم تاکنون تغییر یا خستگی در ایشان ندیدم.» شـــهید ناظری همچنین نقش مؤثری در مقاومت در برابر تکفیری‌ها ایفا کرده بود. سردار حسین الله‌کرم، در مصاحبه با کیهان گفته بود: شاگردان شـــهید ناظری در عملیات «نصر ۲» در ســـوریه اعزام شدند و توانستند خان طومان را آزاد کنند و خود را به منطقه نبل و الزهرا برســـانند. بچه‌ها از همان جا با شهید ناظری تماس می‌گرفتند و شهید ناظری به طور غیرمحسوس در این عملیات‌ها تاثیرگذار بود.همچنین برخی از بزرگان جبهه مقاومت در سایر کشورها نیز از شاگردان شهید ناظری بودند. از برجسته‌ترین این شخصیت‌ها می‌توان به شهید سیدهادی نصرالله (فرزند سید حسن نصرالله) و علی منیف اشـــمر (مشهور به قمرالاستشهادیین) اشاره کرد که مهارت‌های دوره تکاوری خود را از سردار ناظری آموخته بودند.

رئیس سابق فدراسیون کشتی درگذشت

ناصر میرواحدی پس از حدود دو ماه بستری بودن در بیمارستانی در فرانکفورت آلمان، دارفانی را وداع گفت.

سید ابوالحســـن (ناصر) میرواحدی رئیس ســـابق فدراسیون کشتی و پهلوان ســـابق ایران حدود دو ماه در بیمارستانی در فرانکفورت آلمان تحت مراقبت‌های ویژه قرار داشـــت که دیروز در ۷۴ سالگی دارفانی را وداع گفت. میرواحدی که در اوایل انقلاب و در دهه ۶۰ رئیس و دبیر فدراسیون کشتی بوده، نایب پهلوانی کشـــور و نایب قهرمانی کشـــتی آزاد کشور را در دوران ورزشـــی‌اش تجربه کرد. قرار است پیکر میرواحدی در ایران به خاک سپرده شود.

سرویس ورزشی کیهان این ضایعه را به جامعه کشتی و خانواده میرواحدی تسلیت می‌گوید.

حذف عالمیان از مسابقات تنیس روی میز گرند اسمش عربستان

نوشاد عالمیان با شکســـت برابر حریف ۱۹ ساله چینی خود که صاحب رنکینگ ۱۵ جهان است از صعود به جمع هشت بازیکن برتر رقابت‌های تنیس روی میز گرند اسمش عربستان بازماند.

مســـابقات تنیس روی میز گرند اســـمش عربســـتان امروز با برگزاری دیدارهای مرحله یک هشتم نهائی در ریاض پیگیری شد. نوشاد عالمیان که با غلبه بر نفر چهارم جهان به این مرحله از رقابت‌ها صعود کرد، در این مرحله به مصاف «شایدونگ» بازیکن ۱۹ ساله چینی با رنکینگ ۱۵ جهان رفت و با نتیجه ۳ بر یک شکست خورد. نوشاد عالمیان در گیم‌های اول، سوم و چهارم بـــه ترتیب با نتایج ۱۱ به ۷، ۱۵ به ۱۳ و ۱۱ به ۹ باخت و تنها در گیم دوم با نتیجه ۱۱ بر ۸ صاحب برتری شـــد. «شایدونگ» چینی در حالی موفق به شکست عالمیان شد که در رقابت‌های گرند اسمش سنگاپور موفق شده بود هموطن خود «فان زندونگ» نفر اول جهان را شکست دهد.

عالمیان درحالی در مرحله یک هشـــتم نهائی مسابقات تنیس روی میز گرند اســـمش عربستان به کار خود پایان داد که در مجموع از این مسابقات صاحب ۴۰۰ امتیاز رنکینگی شـــد و به ۱۷ هزار دلار جایزه نقدی هم دست یافت.

ورود مشعل المپیک به فرانسه

مشعل سی‌وســـومین دوره بازی‌های المپیک وارد بندر مارسی فرانسه شد.

مشعل بازی‌های المپیک ۲۰۲۴ پاریس که ۱۱ روز پیش سفر دریایی خود را از یونان به فرانسه آغاز کرده بود وارد بندر مارسی شد.

مشعل المپیک ۲۸ فروردین در یونان خاستگاه بازی‌های المپیک روشن شد و ۱۱ روز در این کشور حمل شد و در نهایت ۸ اردیبهشت سوار بر«بِلم» کشتی قدیمی، یونان را به مقصد فرانسه ترک کرد.

این کشتی یک اثر تاریخی قرن نوزدهمی محسوب می‌شود که نخستین ســـفر خود را در سال ۱۸۹۶ انجام داد. کشتی فرانسوی در ابتدا سفرهایی به برزیل برای انتقال کاکائو داشت، سپس به یک کشتی تفریحی و پس از جنگ جهانی دوم به یک کشتی آموزشی تبدیل شد. در سال ۱۹۸۴ نیز کشتی بِلم به عنوان یک اثر تاریخی معرفی شد.

این کشـــتی پس از ۱۱ روز در حالی که هزار و ۵۰۰ نفر در اسکله حاضر بودند، وارد بندر مارســـی شد. حمل مشعل المپیک در کشور فرانسه از امروز (پنجشنبه) آغاز می‌شود و زیدان ستاره مشهور فوتبال نیز جزو حمل‌کننده‌های مشعل خواهد بود.

مشعل المپیک پنجم مرداد وارد مراسم افتتاحیه بازی‌های المپیک ۲۰۲۴ خواهد شد.

فلیک به نیمکت بایرن مونیخ نزدیک شد

بازگشـــت هانسی فلیک به بایرن مونیخ حالا تبدیل به موضوعی داغ در این باشگاه آلمانی شده است.

باشگاه بایرن مونیخ که همچنان در تلاش برای یافتن سرمربی جدید خود جهت جانشـــینی توماس توخل در پایان فصل جاری اســـت، به نظر می‌رسد به هانســـی فلیک نزدیک شده است. نشـــریه آلمانی «بیلد» چاپ مادرید در این خصوص گزارش داد؛ هانســـی فلیک حـــالا کاندیدای اصلی برای نیمکت مربیگری بایرن مونیخ است. این مربی آلمانی هم از بازگشت به بایرن استقبال می‌کند و این باشگاه برای او خاص و مهم است. فلیک ۵۹ ساله که شهریورماه سال گذشته از سمت ســـرمربیگری تیم ملی فوتبال آلمان اخراج شد، از آن زمان تاکنون هدایت تیمی را برعهده نداشـــته اســـت، این در حالی است که اخیراً نام او را به بارسلونا لینک کرده بودند. سرمربی پیشین تیم ملی فوتبال آلمان در مدت یک و نیم سال حضورش روی نیمکت سرمربیگری بایرن مونیخ (۲۰۱۹ تا ۲۰۲۱) این تیم را به هفت عنوان قهرمانی مختلف رساند که از آن جمله می‌توان به یک قهرمانی در بوندس‌لیگا، یک قهرمانی در لیگ قهرمانان اروپا و یک قهرمانی در جام جهانی باشگاه‌ها اشاره کرد.

برگ سبز و کارت ماشین سواری پراید صبا جی‌تی‌ایکس مدل ۱۳۹۷ به رنگ قرمز صدفی متالیک به شماره موتور ۰۰۱۵۵۰۵۶ و شماره شاسی S۱۴۱۲۲۷۹۶۳۲۴۲۰ و شماره انتظامی ۸۴۳ ط ۸۶ ایران ۶۵ به نام محسن غلامی کوهبنانی به کد ملی ۵۳۵۰۰۰۳۲۶۷ مفقود گردیده و از درجه اعتبار ساقط می‌باشد.

ســـند مالکیت وسیله نقلیه(برگ ســـبز) اتوبوس بیابانی اسکانیا تیپ عقـــاب ۴۲۱۲ به شـــماره انتظامی ۵۱۷ع۷۱ ایـــران۸۵ مدل ۱۳۹۱ به رنگ ســـفید روغنی و با شـــماره موتور۶۷۰۵۲۴۱ و شماره شاسی NC۰CB۱۲A۳C۱۸۷۸۱۹۷ به نام شـــرکت مسافربری ماهان سفر ایرانیان زابل مفقود و از درجه اعتبار ساقط است.

مدیریت آموزش و پرورش منطقه ۷ تهران درنظر دارد ســـاختمان ملاصدرا خود را براســـاس مجوزهای ماخوذه از اداره کل آموزش و پرورش شـــهر تهران با شـــماره مزایده ۵۰۰۳۰۰۰۳۱۱۰۰۰۰۰۱ با جزئیات مندرج در اسناد از طریق سامانه ستاد به صورت اجاره واگذار نماید.
۱- زمان انتشار: ۱۴۰۳/۲/۲۰ الی ۱۴۰۳/۳/۲
۲- مهلت دریافت اسناد: تا تاریخ ۱۴۰۳/۲/۲۳
۳- ارسال پیشنهاد قیمت: ۱۴۰۳/۲/۲۰ الی ۱۴۰۳/۳/۲

آگهی مزایده
شماره ۵۰۰۳۱۰۰۵۶۹۰۰۰۰۰۱ (۱۴۰۳/۱)
شهرداری اصفهان

ســـازمان پایانه‌های مسافربری شـــهرداری اصفهان در نظر دارد بهره‌برداری از تعدادی غرفه‌های پایانه‌های مسافربری شهرداری اصفهان را با شرح و جزئیات مندرج در اسناد مزایده و با بهره‌گیری از ســـامانه تدارکات الکترونیکی دولت (ستاد) (**www.setadiran.ir**) به شماره مزایده ۵۰۰۳۱۰۰۵۶۹۰۰۰۰۰۱ به صورت الکترونیکی واگذار نماید.
۱) مواعد زمانی:

تاریخ انتشار آگهی مزایده از:	۱۴۰۳/۰۲/۱۹ ساعت ۰۸:۳۰
مهلت دریافت اسناد مزایده تا:	۱۴۰۳/۰۲/۲۵ ساعت ۱۴:۳۰
مهلت ارسال پیشنهاد قیمت تا:	۱۴۰۳/۰۳/۰۵ ساعت ۱۴:۳۰
تاریخ بازگشایی پاکت‌ها:	۱۴۰۳/۰۳/۰۶

۲) برگزاری مزایده صرفا از طریق ســـامانه تدارکات الکترونیکی دولت (ســـتاد) می‌باشد و کلیه اطلاعات شـــامل مشـــخصات، تعداد غرفه‌ها و نوع کاربری، شرایط و نحوه واگذاری، مبلغ سپرده شـــرکت در مزایده هر غرفه و... در اسناد مزایده مندرج اســـت و همچنین کلیه مراحل فرآیند مزایده شامل خرید و دریافت اسناد مزایده، پرداخت تضمین شرکت در مزایده، ارسال مستندات و پیشـــنهاد قیمت، بازگشایی پاکت‌ها، اعلام به برنده و اطلاع از وضعیت برنده بودن مزایده‌گران محترم از این طریق امکان‌پذیر می‌باشد.
۳) متقاضیان شـــرکت در مزایده می‌بایست جهت ثبت‌نام و دریافت گواهی الکترونیکی (توکن) با شماره **۱۴۵۶** (مرکز پشتیبانی و پاسخگویی سامانه تدارکات الکترونیکی دولت) تماس حاصل نمایند.
۴) پیشـــنهاد دهندگان باید یک نسخه از اسناد مزایده را دریافت و با قید قبولی امضا کرده و به همراه سایر مدارک و مستندات اعلامی به پیشنهاد خود ضمیمه و در سامانه بارگذاری نمایند.
۵) ارائه ســـپرده شرکت در مزایده به‌صورت واریز نقدی (فیش بانکی یا پرداخت الکترونیکی) به حســـاب ۱۰۰۱۰۰۰۶۶۱۶۸۶ بانک شهر شـــعبه جهان‌نما اصفهان به نام سازمان پایانه‌ها یا ارائه ضمانت نامه بانکی معتبر با اعتبار حداقل سه ماه به میزان مندرج در اسناد مزایده.
۶) در صورتی که نفرات اول و دوم شـــرکت‌کننده (برنـــدگان مزایده) از انجام معامله خودداری نمایند سپرده شرکت در مزایده آنان به ترتیب به نفع سازمان ضبط خواهد شد.
۷) سازمان در رد یک یا تمام پیشنهادها مختار و صاحب نظر نهائی است.
۸) سایر اطلاعات و جزئیات مربوطه در اسناد مزایده موجود می‌باشد.
۹) آدرس سازمان: اصفهان خیابان کاوه خیابان شهید عادلپور بعد از چهارراه عارف پلاک ۶۴ تلفن ۰۳۱-۳۴۳۹۹۹۸۳

سازمان پایانه‌های مسافربری شهرداری اصفهان

آگهی ابلاغ

حسب دستورالعمل انتشار مفاد دادخواست و دادنامه در روزنامه کثیرالانتشار شماره ۱۳۲۱۲۷ مورخ ۱۳۹۳/۷/۱۲ مقام عالی وزارت تعاون، کار و رفاه اجتماعی وقت بدینوسیله مفاد ابلاغ دعوتنامه شرکت آسان ماشین به کد ابلاغیه ۲۱۷۱۸۲۶۶۲۴۰۴۷۹۷۹ مورخ ۱۴۰۳/۰۳/۱۹ (تاریخ جلسه رسیدگی) با توجه به دادخواست آقای سیدجلال حسینی به همراه ضمائم مشتمل بر دعوتنامه هیات تشخیص که در ساعت ۱۰:۳۰ روز جلسه مورخ ۱۴۰۳/۳/۱۰ به آدرس قزوین نواب شمالی مجتمع ادارات روبروی اداره دخانیات اداره تعاون کار و رفاه اجتماعی شهرستان قزوین، گردیده جهت انتشار در یکی از روزنامه‌های کثیرالانتشار ارسال می‌گردد. خواهشمند است دستور فرمایید اقدامات لازم در این زمینه انجام و نتیجه را به این اداره اعلام فرمایند.
تاریخ انتشار: ۱۴۰۳/۲/۲۰

امیراسماعیل یولچی‌خانی
سرپرست اداره تعاون، کار و امور اجتماعی شهرستان قزوین

صورتجلسه آگهی مزایده اموال منقول(مرحله اول)

بخش اول: مقدمه
در پرونده کلاسه فوق و حسب نیابت واصله از اجرای احکام مدنی شهرستان هلیلان در خصوص محکومیت آقای یزدان‌بخش دوستی در حق خانم کبری جوزی ســـهم‌الارث محکوم‌علیه با مشـــخصات زیر توقیف و پس از اقدامات قانونی و ارزیابی پس از طی مراحل قانونی جلسه مزایده در مورخ ۱۴۰۳/۰۳/۰۸ از ساعت ۸ الی ۱۱ صبح از طریق سایت ستاد ایران برگزار خواهد شد.
بخش دوم: مشخصات ملک
ملک معرفی شده به آدرس: کرمانشاه- بزرگراه راه کربلا- روبروی ترمینال راه کربلا- جنب بوستان فراز(انتهای خیام) کوچه شهید دین‌نما پلاک ۶۴- کدپستی ۶۷۱۸۸۸۷۳۳۸، اینجانب کارشناس منتخب پرونده پس از حضور در محل وقوع ملک متنازع فیه و انجام بررسی‌های لازم موارد ذیل را استنتاج و جهت هرگونه تصمیم‌گیری مقتضی بحضورتان گزارش می‌نمایم:
۱- ملک مذکور یک‌باب منزل مسکونی با موقعیت جنوبی می‌باشد که در آن اعیانی از نوع سازه بنایی با سقف طاق ضربی در عرصه‌ای به مساحت تقریبی ۲۵۰ مترمربع احداث شده است.
اعیان ملک در قسمت ورودی ملک شامل پارکینگ و انباری و پس از چند پله به سمت بالا(نیم طبقه) اعیان مشتمل بر ۳ اتاق، هال و پذیرایی، آشپزخانه، حمام و سرویس بهداشتی می‌باشد که مجموع مساحت آنها حدود ۱۷۰ مترمربع است.
ساختمان قدیمی‌ساز و با توجه به اظهارات خواهان فاقد سند رسمی است(هیچگونه مدرکی دال بر داشتن سند رسمی به اینجانب ارائه نگردید.)
ملک دارای امتیازات و انشعابات معمول می‌باشد. لازم بذکر است که در روز بازدید متصرفین اعلام داشتند که ملک بصورت استیجاری در اختیار آنها می‌باشد.
- علیهـــذا با توجه به موقعیت محلی و بدون در نظر گرفتن دیون و تعهدات احتمالی به اشـــخاص حقیقـــی و یا حقوقی و یا ادارات و محاکم قضایی و بانک‌ها و موسسات مالی و اعتباری و با فرض بلامعارض بودن و... ارزش ۶ دانگ ملک مذکور مشتمل بر عرصه و اعیان و امتیازات و انشعابات و محوطه‌سازی جهت شرکت در مزایده مجموعا به مبلغ ۴۵/۰۰۰/۰۰۰/۰۰۰ ریال(چهل و پنج میلیارد ریال) معادل چهار میلیارد و پانصد میلیون تومان برآورد و اعلام می‌گردد. -ملک متنازع فیه دارای مســـاحت عرصه تقریبی ۲۵۰ مترمربع اســـت و اعیان احداثی در آن حدود ۱۷۰ مترمربع می‌باشد لیکن هیچگونه مدرکی دال بر داشتن سند رسمی بابت آن به اینجانب ارائه نگردید و صرفا تصویر قولنامه آن توسط متقاضی ارائه شد.
۲- در روز بازدید و پس از تحقیق از متصرفین مشخص گردید که ملک بعنوان مستاجر در ید آنها می‌باشد.
۳- ارزش ۶ دانگ ملک براساس گزارش اولیه اینجانب ۴۵/۰۰۰/۰۰۰/۰۰۰ ریال معادل چهار میلیارد و پانصد میلیون تومان برآورد گردیده است.
۴- با توجه به وضع موجود ملک، امکان تقسیم آن بین وراث وجود ندارد.
۵- با توجه به دادنامه انحصار وراثت موجود در پرونده که صادره از شـــعبه ســـوم حصر وراثت شورای حل اختلاف شهرستان کرمانشاه می‌باشد وراث حین‌الفوت مرحوم فریدون دوســـتی(مورث خوانده) یک همســـر، ۳ فرزند دختر و ۳ فرزند پسر بوده است و سهم دختران پس از کسر یک‌هشتم از ارزش ملک مذکور(سهم زوجه مورث و یا همان مادرشـــان) یک نهم از باقیمانده ماترک و ســـهم پســـران دو نهم از باقیمانده ماترک پس از کسر یک‌هشتم سهم زوجه مورث و یا همان مادرشان است لذا با توجه به قیمت اعلامی ۶ دانگ ملک متنازع فیه بعنوان ارزش ملک به مبلغ ۴۵/۰۰۰/۰۰۰/۰۰۰ ریال سهم هریک از وراث با توجه به دادنامه انحصار وراثت مذکور به شرح ذیل می‌باشد:
- سهم زوجه مورث: ۵۶۲۵۰۰۰۰۰۰ ریال.
- سهم هریک از فرزندان اناث: ۴۳۷۵۰۰۰۰۰۰ ریال.
- سهم هریک از فرزندان ذکور: ۸۷۵۰۰۰۰۰۰۰ ریال.
علیهذا با توجه به اینکه خوانده یکی از فرزندان(پســـر) مرحوم فریدون دوســـتی است لذا سهم ایشـــان از ارزش ملک مذکور مبلغ ۸۷۵۰۰۰۰۰۰۰ ریال معادل هشتصد و هفتاد و پنج میلیون تومان می‌باشد.
بخش سوم: شرایط شرکت در مزایده
۱- پرداخت ده درصد از مبلغ ارزیابی شـــده از طریق ســـایت ســـتاد ایران و ارائه حواله بانکی آن در جلسه و تکمیل کسری آن در صورت افزایش ارزش ملک با پیشنهاد شرکت‌کنندگان.
۲- ارائه بالاترین قیمت
۳- پرداخت مابقی قیمت کل پیشنهادی در مهلت اعطا شده توسط دادورز و حداکثر به مدت یک‌ماه
۴- برابر ماده ۱۲۹ از قانون اجرای احکام مدنی در صورتیکه برنده مزایده در صورتیکه شـــخص ثالث به جز محکوم‌له باشـــد در مهلت یک‌ماهه مقرر مابقی بهای مورد مزایده را پرداخت ننماید ده درصد واریزی پس از کسر هزینه اجرایی به نفع صندوق دولت ضبط و مزایده تجدید می‌گردد.
شایان ذکر است پس از اتمام مراحل فوق و مضی مدت قانونی مربوط اقدام لازم در جهت انتقال مالکیت صورت خواهد گرفت.

دادورز اجرای احکام شعبه ۳ دادگاه خانواده شهرستان کرمانشاه
سلمان نوری

۶۰۱- م‌الف ۱۲